BERLIN

THG Paris

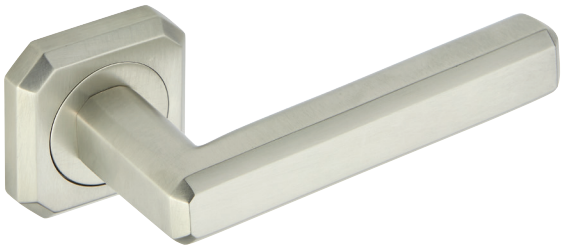

La collection Berlin, sobre et élégante, se démarque par son travail des formes élaboré tout en relief.

BERLIN

THG Paris

WWW.THG-PARIS.COM